



# Ottimizzazione dei flussi di comunicazione



Quotidianamente, in azienda si creano e si distribuiscono grandi quantità di documenti, con operazioni spesso molto complesse e difficili. GlobalScan versione 2 di Ricoh assicura la massima efficienza per ogni esigenza di gestione della documentazione aziendale. Questa sofisticata soluzione software esegue la scansione dei documenti e crea file digitali pronti per la trasmissione mediante e-mail, network, server fax, home directory personale, sistema di content management... La soluzione ideale per ottimizzare l'intero flusso di documenti!



## Scansione sofisticata e supporto per formati multipli

La digitalizzazione dei documenti garantisce straordinari vantaggi nella gestione del flusso di lavoro. Grazie al software GlobalScan Multifunctional Device, i sistemi multifunzionali si trasformano in efficienti scanner di rete. Con il plug-in OCR opzionale è possibile effettuare la scansione anche in formati file differenti. Si elimina così la necessità di investire in più scanner e si dispone di un sistema completo per la digitalizzazione dei documenti. Un unico server supporta fino a 250 sistemi multifunzionali.

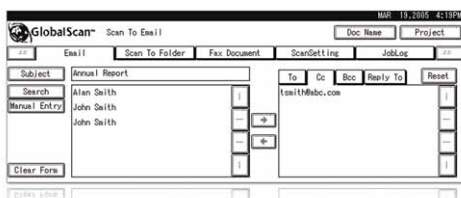

**Il software GlobalScan Multifunctional Device trasforma i sistemi multifunzionali in efficienti scanner di rete.**

## Integrazione lineare

Grazie alle partnership strategiche con i leader di settore, GlobalScan 2.0 di Ricoh offre la necessaria flessibilità alle grandi aziende che già fanno uso di sistemi di document e di content management. I plug-in opzionali permettono la piena integrazione nelle esistenti strutture di aziende e amministrazioni e, allo stesso tempo, offrono eccellenti possibilità di implementazione.

## Sicurezza totale

I sistemi di content e di document management consentono di gestire in modo ottimale la risorsa più preziosa dell'azienda: le informazioni. GlobalScan versione 2.0 integra le più recenti funzionalità di autenticazione Novell®, Windows® NT e LDAP per eliminare ogni possibile rischio di uso non autorizzato di dati. Per collegarsi, l'utilizzatore deve digitare dal pannello comandi il proprio identificativo e la password. Tutte le comunicazioni dirette e provenienti dal sistema sono codificate, per garantire una maggiore sicurezza, mentre il supporto failover è assicurato da un server secondario.

## Facile inserimento degli indirizzi

Non è necessario che gli indirizzi e-mail siano memorizzati o preimpostati prima della scansione verso la posta elettronica. Dal pannello comandi del sistema multifunzionale, tramite LDAP, è infatti possibile accedere direttamente alla rubrica generale dell'azienda. È disponibile un numero illimitato di indirizzi e ogni modifica nel server di posta elettronica viene riportata immediatamente. L'indirizzo, naturalmente, può essere digitato anche manualmente.



## Distribuzione dei documenti elettronici

Oltre alla digitalizzazione, il software GlobalScan Server mette a disposizione varie possibilità di distribuzione. Questo sistema per l'acquisizione della documentazione aziendale permette di inviare direttamente i documenti come allegati di posta elettronica. I documenti possono inoltre essere indirizzati a una cartella Windows® o NetWare® della rete, al server fax, alla home directory personale o al sistema aziendale di content management.

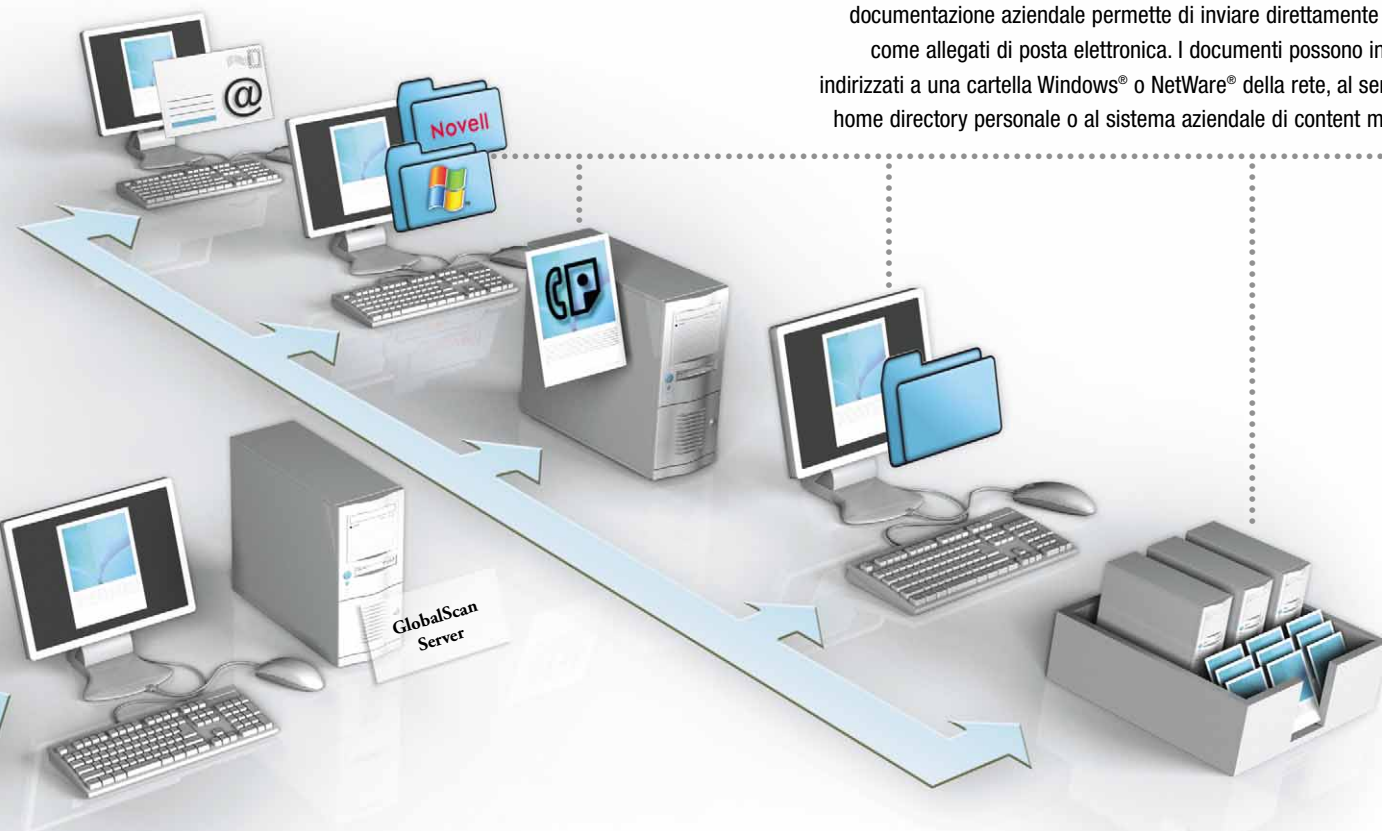

## Flessibilità ottimale

GlobalScan versione 2 dimostra ancora una volta l'impegno Ricoh per identificare soluzioni che soddisfino realmente le esigenze del cliente. Si collega facilmente all'infrastruttura aziendale grazie agli standard aperti su cui si basa e in più, il kit di sviluppo software di GlobalScan offre gli strumenti necessari per creare applicazioni su misura.

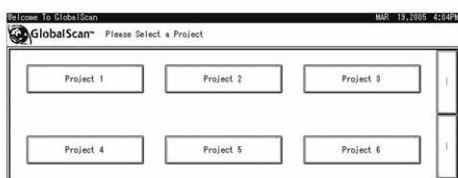

## Procedure semplificate per la personalizzazione e l'amministrazione

Configurare GlobalScan versione 2 è semplicissimo. Gli amministratori di rete possono attivare e disattivare le funzioni per ogni progetto, e definire i pulsanti dei progetti per profilo o per sistema multifunzionale. Una volta terminata la configurazione, i log file registrano tutto ciò che accade nel server web. Gli amministratori di rete risparmiano tempo, mentre gli utilizzatori traggono vantaggio dal flusso di lavoro più razionale.



# Caratteristiche tecniche



## GlobalScan Server

- Windows® 2000 e 2003 Server
- IIS 5.0 con ADSI 2.5 e MSXML 3.0 Active X Controls, IE 6.0
- Accesso network TCP/IP
- Accesso alla rubrica generale tramite LDAP
- Supporto fino a 100 sistemi multifunzionali: Processore da 1 GHz  
1 GB di RAM  
Disco fisso da 40 GB
- Supporto da 101 a 250 sistemi multifunzionali: Processore da 2 GHz  
2 GB di RAM  
Disco fisso da 40 GB
- Funzionalità e-mail mediante uno o più dei seguenti strumenti:  
Lotus Notes  
Microsoft Exchange  
Groupwise  
Un qualsiasi server SMTP
- GlobalScan Server supporta fino a 250 sistemi multifunzionali

## Requisiti dei sistemi multifunzionali

- Scheda di interfaccia network (NIB) opzionale
- Disco fisso locale
- Accesso network TCP/IP

## Protocolli di autenticazione supportati

- LDAP
- Windows® NT/2000/2003
- Novell® NDS

## Protocolli supportati

GlobalScan Server: TCP/IP  
HTTP/HTTPS  
LDAP  
SMTP, XML, ADSI

Sistemi multifunzionali: TCP/IP  
HTTP/HTTPS

## Formati file supportati

Standard: TIFF multipagina  
Immagini PDF  
TIFF pagina singola  
JPEG (per immagini a colori)

Opzionali: Immagini PDF più testo  
XLS (Microsoft® Excel)  
RTF (Microsoft® Word)  
PDF solo testo

## Versioni disponibili\*

- Versione per 5/25/100/250 sistemi multifunzionali
- \* Le differenti versioni comprendono una licenza server e le licenze per sistemi multifunzionali. È disponibile anche un pacchetto di aggiornamento 5 MFP, contenente le licenze per 5 sistemi multifunzionali aggiuntivi senza licenza server.

## Lingue

- Inglese, tedesco, francese, italiano, spagnolo

## Opzionali

- Plug-in RightFax
- Plug-in OCR
- Failover

Per ulteriori informazioni, rivolgersi ai Punti Vendita Ricoh.



Our earth.  
Our tomorrow

Certificazione ISO9001:2000  
Certificazione ISO14001

Ricoh è per la difesa delle risorse ambientali.

Tutti i marchi e i nomi dei prodotti sono marchi o marchi registrati dei rispettivi detentori.

Le caratteristiche tecniche e l'aspetto dei prodotti possono essere soggetti a modifica senza preavviso. Il colore dei prodotti può differire da quello mostrato in questo depliant.

Copyright © 2005 Ricoh Europe B.V.  
Tutti i diritti riservati. Questo depliant, il suo contenuto e/o il layout non possono essere modificati, adattati né copiati, parzialmente o per intero, né incorporati in altri lavori senza la preliminare autorizzazione per iscritto di Ricoh Europe B.V.

# RICOH

Per maggiori informazioni rivolgersi a:

RICOH EUROPE B.V.  
P.O. Box 114, 1180 AC Amstelveen,  
The Netherlands.  
Phone: +31 (0)20 54 74 111  
Fax: +31 (0)20 64 18 601

[www.ricoh-europe.com](http://www.ricoh-europe.com)